

Acceso Parque Regional ANA MARISCAL

Una gran parte de ciudadanos, sobre todo de los residentes en esta zona, acceden al Parque Regional por el acceso que se encuentra al final de la calle Ana Mariscal.

Sería conveniente crear un acceso claro y limpio, que se vea efectivamente que se accede al Parque Regional, para ello proponemos que se realice una pequeña rampa que salve el bordillo-escalón existente (para ciclistas, vehículos de limpieza, servicios etc), alise, limpie, y acondicione la pequeña "explanada" que existe al final de la calle Ana Mariscal y que de hecho constituye la entrada al Parque Regional.



Colocar papeleras, y si fuera necesario, un contenedor, para que los visitantes tengan donde dejar la basura. Reparar la valla que existe, dejando clara la "puerta" por la que se accederá al camino que sube hasta la ruta de los Cantiles.

Limpiar y marcar el camino que lleva hasta la Ruta de los Cantiles, limpiando de basura, excrementos etc, cortando las ramas bajas de los pinos existentes, para facilitar el disfrute del paseo y delimitar la zona por la que se debe andar.

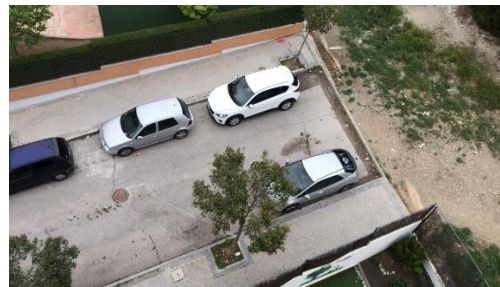

Sería necesario poner, en esa entrada, carteles que indiquen cosas como:



Acceso a zona de Naturaleza. Respetar el medio ambiente. No acampar. No tirar basura....

No hacer fuego, no fumar. No salirse de los caminos marcados....

Recoger la basura que portes. Los excrementos de los animales de compañía **NO SON ABONO...**

Colocar planos descriptivos de las diferentes sendas a las que se puede acceder, y de la naturaleza, tanto animal como vegetal que se puede disfrutar en este Espacio Natural.



